和歌山市三木町堀詰 マンション 2,990万円

写真

写真

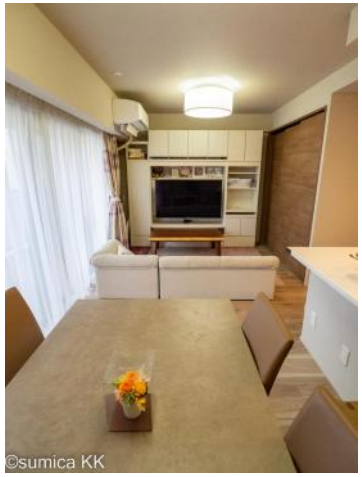

現地案内図

写真

物件概要

物件種目	マンション			
物件名	グランディレジデンス和歌山三木町			
所在地	和歌山市三木町堀詰			
	和歌山県和歌山市三木町堀詰 2番			
価格	2,990万円			
専有面積	壁芯 66.69㎡	バルコニー面積	南 10.98㎡	

管理物件番号	1688			
交通	JR阪和線　和歌山駅　徒歩18分			
現況	空家	引渡時期	相談	
建物	区分	中古		
	構造	RC		
	間取り	3LDK		
	総戸数	78戸		
	階建	地上15階　地下1階	所在階	地上6階
築年月	2020年04月			
管理形態	全部委託			
管理費	6,350円			
修繕積立金	4,680円			
設備	水道		ガス	都市
	排水	下水	コンロ	IH
駐車場	空有　7,000円			
用途地域	商業			
国土法	不要			
土地権利	所有権			
取引形態	仲介			
小学校	広瀬小学校			
中学校	城東中学校			
備考	・現況有姿公簿取引 ・広瀬小学校・城東中学校区			

和歌山県知事免許（3）第3753号　公益社団法人和歌山県宅地建物取引業協会　　物件登録日 2024/04/05　次回物件更新日 2025/05/12

スミカ株式会社　和歌山本店　　**TEL:073-488-3551**

○住所：和歌山県和歌山市岩橋1632番地1　○ホームページ：http://www.e-sumica.com/　○E-mail：info@e-sumica.com　○FAX：073-488-3562